

Tafel Nr.: **12900060**

Stadt: **Ostrava - Moravská Ostrava**

Bezirk: **Ostrava-město**

Region: **Moravskoslezský kraj**

Typ: **Billboard**

Adresse: **Pivovarská /Střelniční obch.a nákupní zóna,parkoviště**

Koordinaten (WGS84): **49.8352829 N 18.2942786 E**

Größe: **510x240**

### Panel-Standort

- Center
- Vorort
- Geschäftsviertel
- Wohngebiet
- Industriegebiet
- unbebaute Gebiete

### Kommunikation

- Autobahn
- Fernverkehrsstraße
- Nebenstraße
- Straße
- Zufahrt
- Ausfahrt
- Parkplatz
- Fußgängerzone
- Kreuzung

### Position

- senkrecht
- schräg
- parallel
- getrennt

### Sichtweite

- bis zu 20 m
- 20 - 50 m
- 20 - 50 m
- über 100 m
- individuelle Beleuchtung

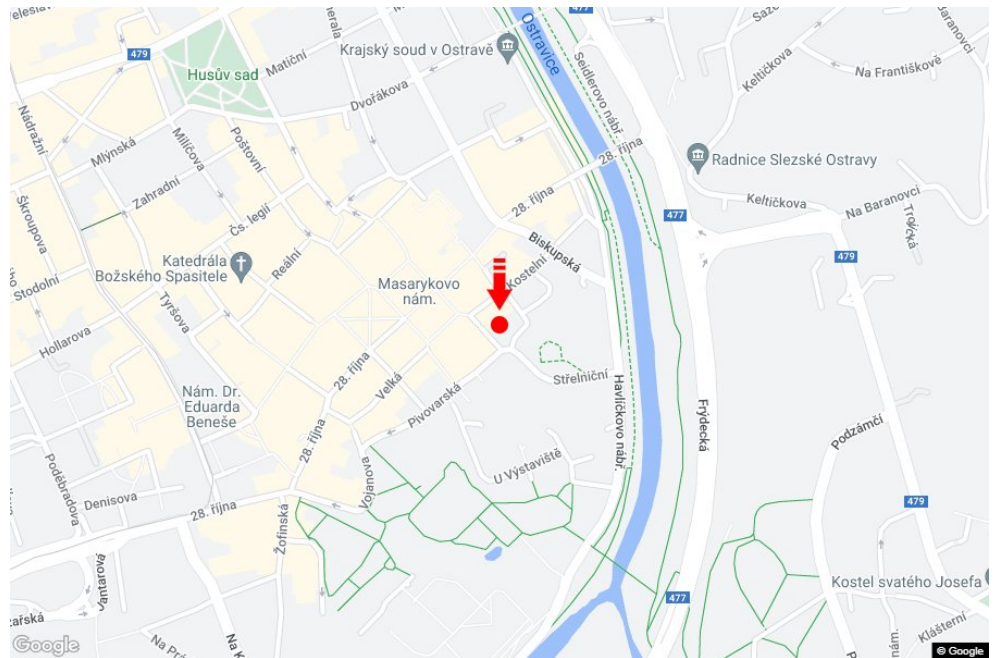
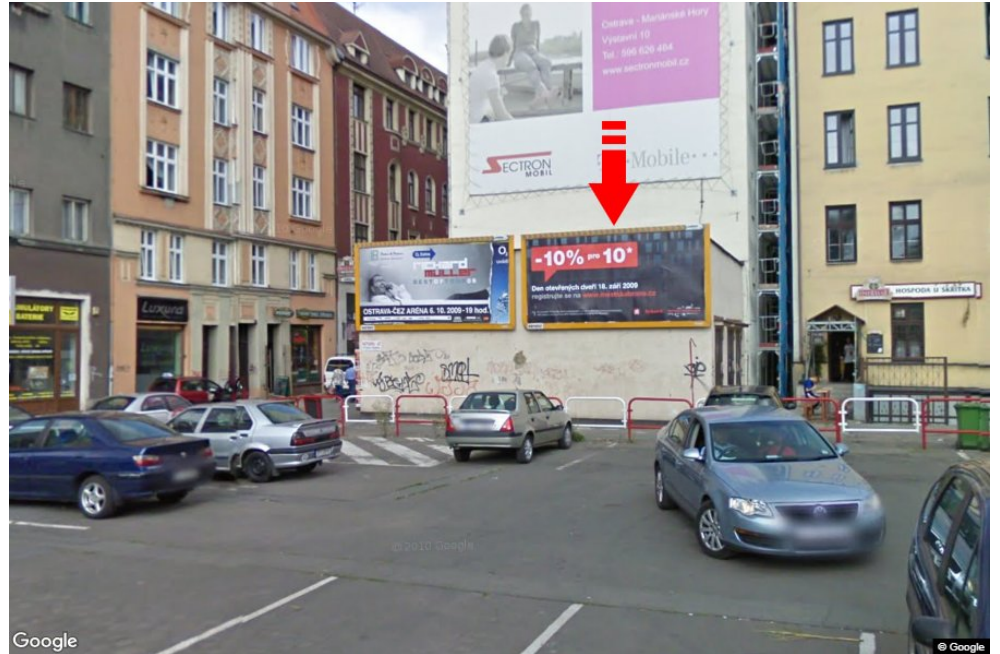

## Panelumgebung

- |   |  |   |   |
|---|--|---|---|
| <input type="checkbox"/> Öffentliche Verkehrsmittel | <input type="checkbox"/> ČD, ČSAD-Bahnhof      | <input type="checkbox"/> Post                     | <input checked="" type="checkbox"/> PNS                             |
| <input type="checkbox"/> kulturelle Einrichtung     | <input type="checkbox"/> Sportausrüstung       | <input type="checkbox"/> medizinische Einrichtung | <input checked="" type="checkbox"/> Geschäfte                       |
| <input type="checkbox"/> Kaufhaus                   | <input type="checkbox"/> Supermarkt            | <input type="checkbox"/> Tankstelle               | <input type="checkbox"/> Schule Grundschule, Gymnasium, Universität |
| <input checked="" type="checkbox"/> Bank            | <input checked="" type="checkbox"/> Restaurant | <input type="checkbox"/> Hotel                    |   |