

Tafel Nr.: **12900076**

Stadt: **Ostrava - Zábřeh**  
Bezirk: **Ostrava-město**  
Region: **Moravskoslezský kraj**  
Typ: **Bigboard**

Adresse: **Výškovická OC AVION, KAUF LAND  
sm.Ruská,dc**  
Koordinaten (WGS84): **49.8007 N 18.2335799 E**  
Größe: **960x360**

#### Panel-Standort

- Center
- Vorort
- Geschäftsviertel
- Wohngebiet
- Industriegebiet
- unbebaute Gebiete

#### Kommunikation

- Autobahn
- Fernverkehrsstraße
- Nebenstraße
- Straße
- Zufahrt
- Ausfahrt
- Parkplatz
- Fußgängerzone
- Kreuzung

#### Position

- senkrecht
- schräg
- parallel
- getrennt

#### Sichtweite

- bis zu 20 m
- 20 - 50 m
- 20 - 50 m
- über 100 m
- individuelle Beleuchtung

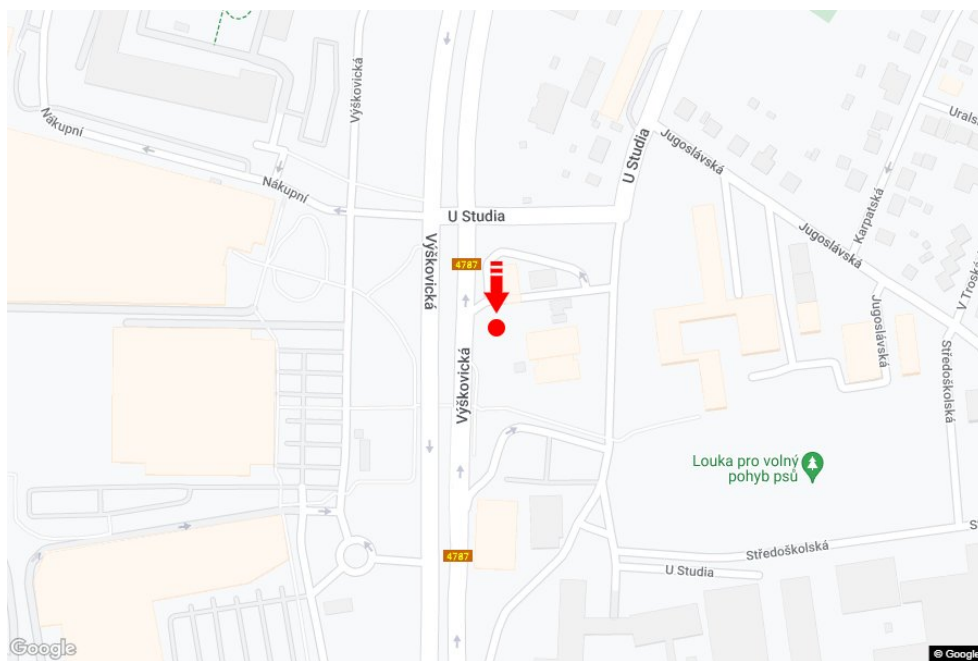
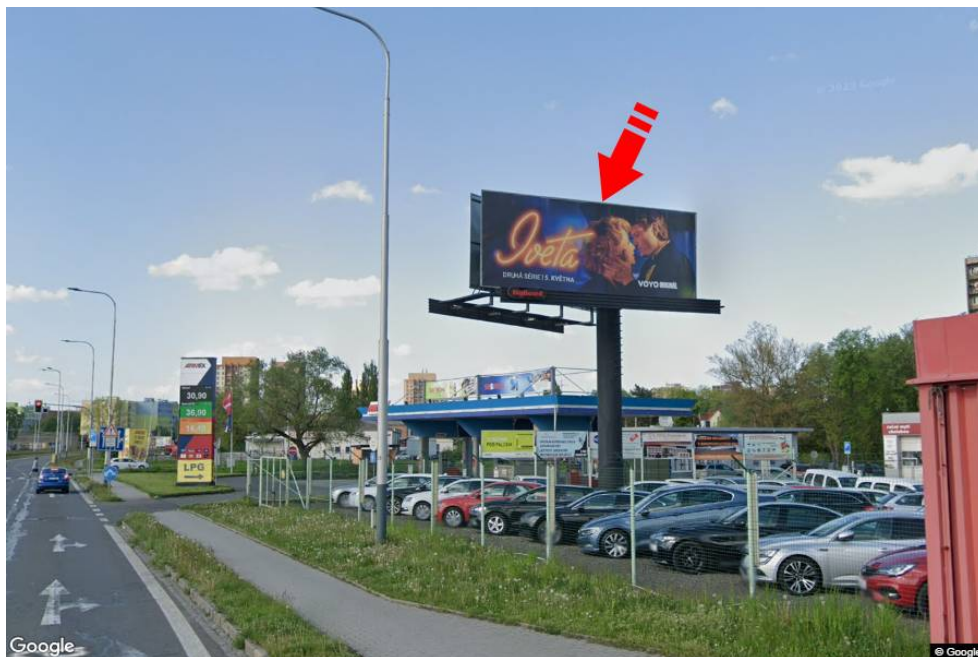

## Panelumgebung

- |  |   |   |  |
|--|---|---|--|
| <input checked="" type="checkbox"/> Öffentliche Verkehrsmittel | <input type="checkbox"/> ČD, ČSAD-Bahnhof           | <input type="checkbox"/> Post                     | <input type="checkbox"/> PNS   |
| <input checked="" type="checkbox"/> kulturelle Einrichtung     | <input checked="" type="checkbox"/> Sportausrüstung | <input type="checkbox"/> medizinische Einrichtung | <input checked="" type="checkbox"/> Geschäfte                                  |
| <input checked="" type="checkbox"/> Kaufhaus                   | <input checked="" type="checkbox"/> Supermarkt      | <input checked="" type="checkbox"/> Tankstelle    | <input checked="" type="checkbox"/> Schule Grundschule, Gymnasium, Universität |
| <input type="checkbox"/> Bank                                  | <input type="checkbox"/> Restaurant                 | <input type="checkbox"/> Hotel                    |  |