

Tafel Nr.: **1415034**

Stadt: **D1 - 42.700**

Bezirk: **Benešov**

Region: **Středočeský kraj**

Typ: **Reklama na mostech**

Adresse: **Vyškov-Praha Všeclapy**

Koordinaten
(WGS84): **49.7946971 N 14.9232872 E**

Größe: **6x1,25**

Panel-Standort

- Center
- Vorort
- Geschäftsviertel
- Wohngebiet
- Industriegebiet
- unbebaute Gebiete

Kommunikation

- Autobahn
- Fernverkehrsstraße
- Nebenstraße
- Straße
- Zufahrt
- Ausfahrt
- Parkplatz
- Fußgängerzone
- Kreuzung

Position

- senkrecht
- schräg
- parallel
- getrennt

Sichtweite

- bis zu 20 m
- 20 - 50 m
- 20 - 50 m
- über 100 m
- individuelle Beleuchtung

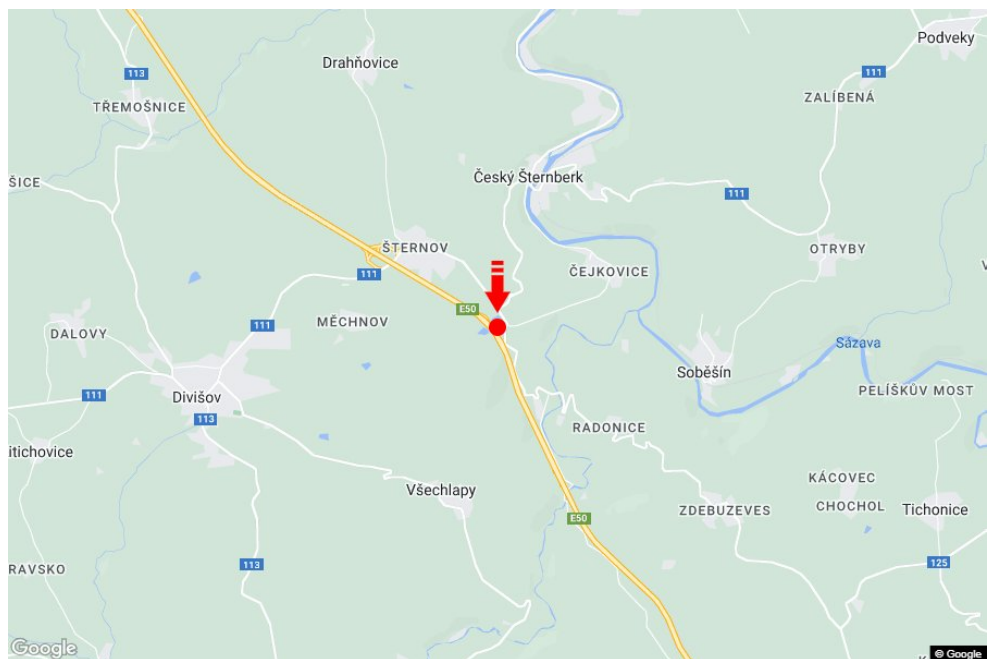
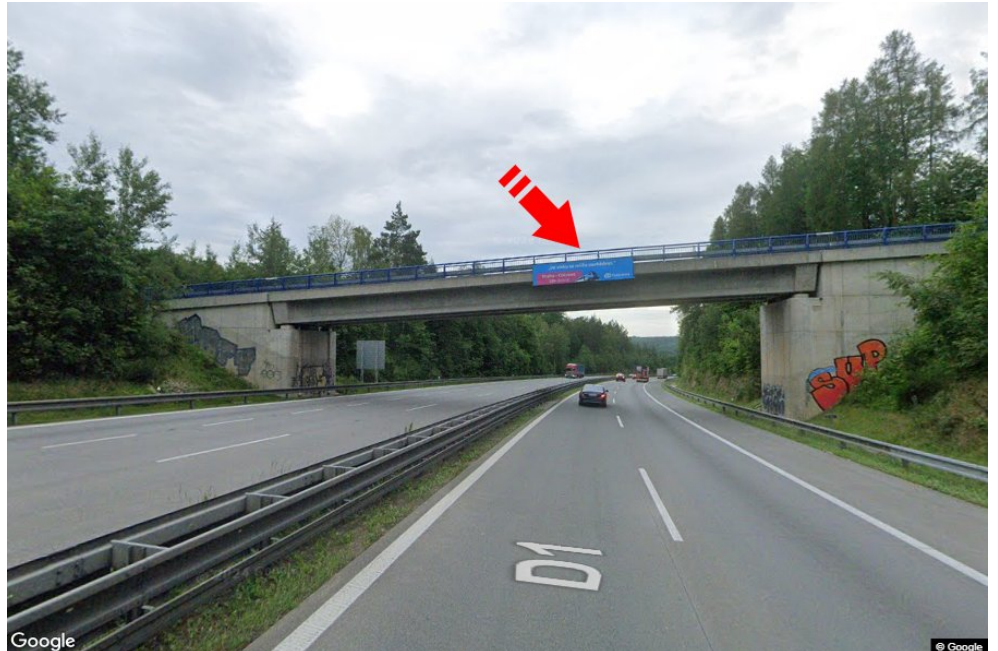

Panelumgebung

- | | | | |
|---|---|---|---|
| <input type="checkbox"/> Öffentliche Verkehrsmittel | <input type="checkbox"/> ČD, ČSAD-Bahnhof | <input type="checkbox"/> Post | <input type="checkbox"/> PNS |
| <input type="checkbox"/> kulturelle Einrichtung | <input type="checkbox"/> Sportausrüstung | <input type="checkbox"/> medizinische Einrichtung | <input type="checkbox"/> Geschäfte |
| <input type="checkbox"/> Kaufhaus | <input type="checkbox"/> Supermarkt | <input type="checkbox"/> Tankstelle | <input type="checkbox"/> Schule Grundschule, Gymnasium, Universität |
| <input type="checkbox"/> Bank | <input type="checkbox"/> Restaurant | <input type="checkbox"/> Hotel | |