

Tafel Nr.: **1852194**

Stadt: **Brno - Královo Pole**

Bezirk: **Brno-město**

Region: **Jihomoravský kraj**

Typ: **Double bigboard**

Adresse: **Sportovní /Hradecká E461,I/43 příjezd od Svitav,dc**

Koordinaten (WGS84): **49.2348651 N 16.5911253 E**

Größe: **960x820**

### Panel-Standort

- Center
- Vorort
- Geschäftsviertel
- Wohngebiet
- Industriegebiet
- unbebaute Gebiete

### Kommunikation

- Autobahn
- Fernverkehrsstraße
- Nebenstraße
- Straße
- Zufahrt
- Ausfahrt
- Parkplatz
- Fußgängerzone
- Kreuzung

### Position

- senkrecht
- schräg
- parallel
- getrennt

### Sichtweite

- bis zu 20 m
- 20 - 50 m
- 20 - 50 m
- über 100 m
- individuelle Beleuchtung

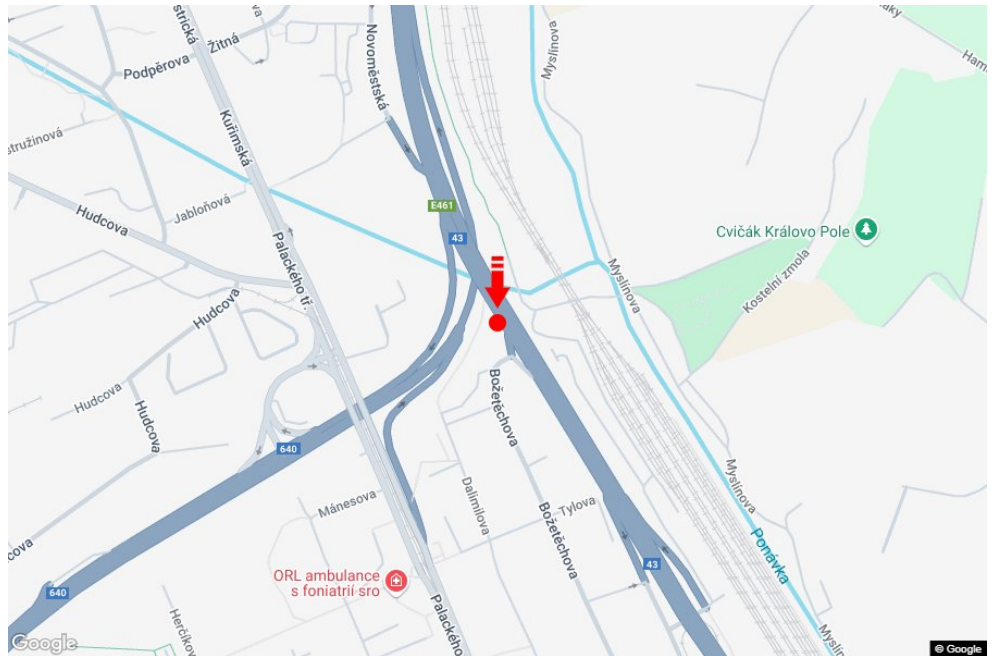
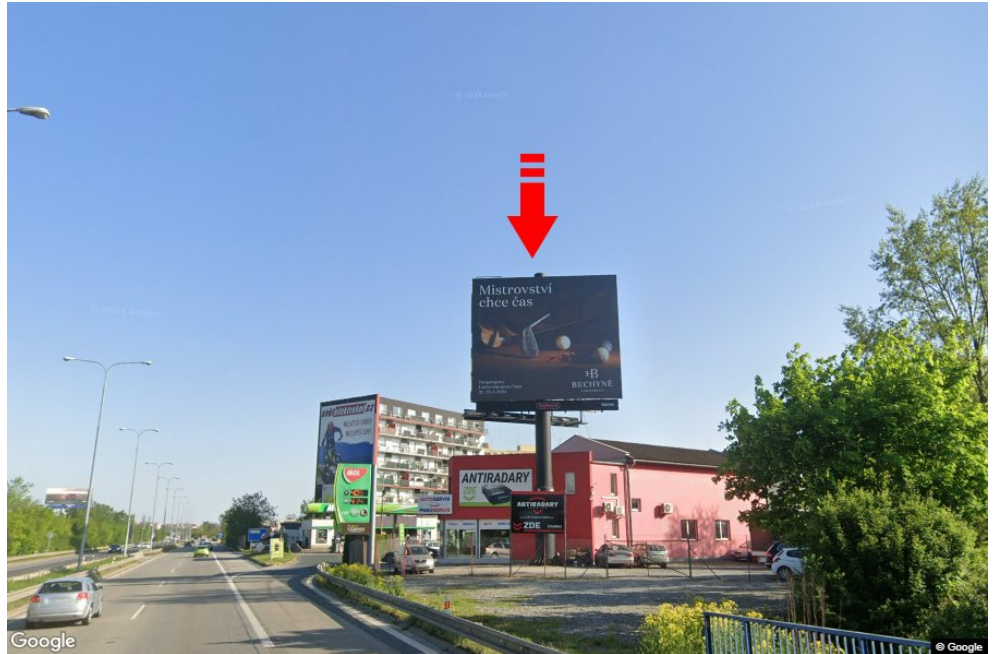

## Panelumgebung

- |   |   |   |   |
|---|---|---|---|
| <input type="checkbox"/> Öffentliche Verkehrsmittel | <input type="checkbox"/> ČD, ČSAD-Bahnhof | <input type="checkbox"/> Post                     | <input type="checkbox"/> PNS  |
| <input type="checkbox"/> kulturelle Einrichtung     | <input type="checkbox"/> Sportausrüstung  | <input type="checkbox"/> medizinische Einrichtung | <input type="checkbox"/> Geschäfte                                  |
| <input type="checkbox"/> Kaufhaus                   | <input type="checkbox"/> Supermarkt       | <input checked="" type="checkbox"/> Tankstelle    | <input type="checkbox"/> Schule Grundschule, Gymnasium, Universität |
| <input type="checkbox"/> Bank                       | <input type="checkbox"/> Restaurant       | <input checked="" type="checkbox"/> Hotel         |   |