

Tafel Nr.: **202250**

Stadt: **Ústí nad Labem**  
Bezirk: **Ústí nad Labem**  
Region: **Ústecký kraj**  
Typ: **Billboard**

Adresse: **Neštěmická Autoškola, vlevo, ZC**  
Koordinaten (WGS84): **50.6669853 N 14.06573 E**  
Größe: **510x240**

### Panel-Standort

- Center
- Vorort
- Geschäftsviertel
- Wohngebiet
- Industriegebiet
- unbebaute Gebiete

### Kommunikation

- Autobahn
- Fernverkehrsstraße
- Nebenstraße
- Straße
- Zufahrt
- Ausfahrt
- Parkplatz
- Fußgängerzone
- Kreuzung

### Position

- senkrecht
- schräg
- parallel
- getrennt

### Sichtweite

- bis zu 20 m
- 20 - 50 m
- 20 - 50 m
- über 100 m
- individuelle Beleuchtung

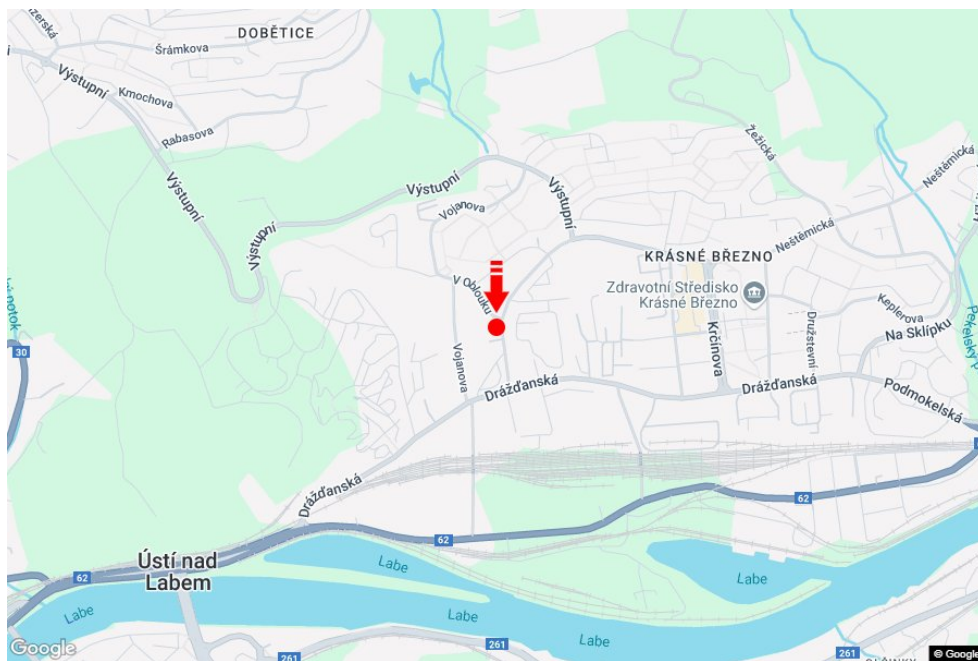
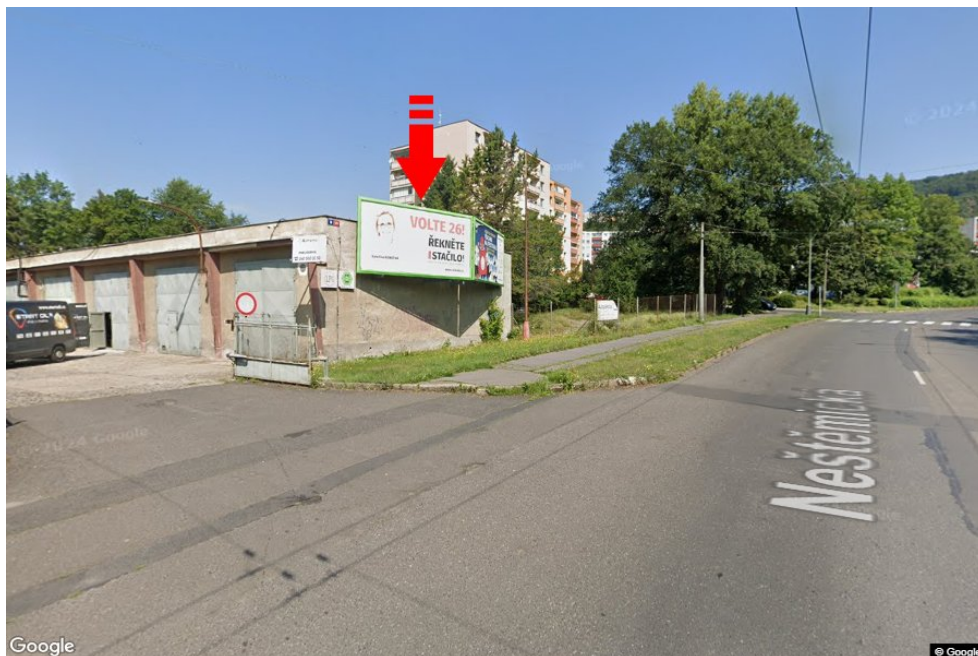

## Panelumgebung

- |  |  |   |   |
|--|--|---|---|
| <input checked="" type="checkbox"/> Öffentliche Verkehrsmittel | <input type="checkbox"/> ČD, ČSAD-Bahnhof      | <input type="checkbox"/> Post                     | <input type="checkbox"/> PNS  |
| <input type="checkbox"/> kulturelle Einrichtung                | <input type="checkbox"/> Sportausrüstung       | <input type="checkbox"/> medizinische Einrichtung | <input type="checkbox"/> Geschäfte                                  |
| <input type="checkbox"/> Kaufhaus                              | <input checked="" type="checkbox"/> Supermarkt | <input checked="" type="checkbox"/> Tankstelle    | <input type="checkbox"/> Schule Grundschule, Gymnasium, Universität |
| <input type="checkbox"/> Bank                                  | <input type="checkbox"/> Restaurant            | <input type="checkbox"/> Hotel                    |   |