

Tafel Nr.: **220138**

Stadt: **Brno - Královo pole**

Bezirk: **Brno-město**

Region: **Jihomoravský kraj**

Typ: **Billboard**

Adresse: **Purkyňova tram-točna,DC**

Koordinaten  
(WGS84): **49.2287353 N 16.5815931 E**

Größe: **510x240**

### Panel-Standort

- Center
- Vorort
- Geschäftsviertel
- Wohngebiet
- Industriegebiet
- unbebaute Gebiete

### Kommunikation

- Autobahn
- Fernverkehrsstraße
- Nebenstraße
- Straße
- Zufahrt
- Ausfahrt
- Parkplatz
- Fußgängerzone
- Kreuzung

### Position

- senkrecht
- schräg
- parallel
- getrennt

### Sichtweite

- bis zu 20 m
- 20 - 50 m
- 20 - 50 m
- über 100 m
- individuelle Beleuchtung

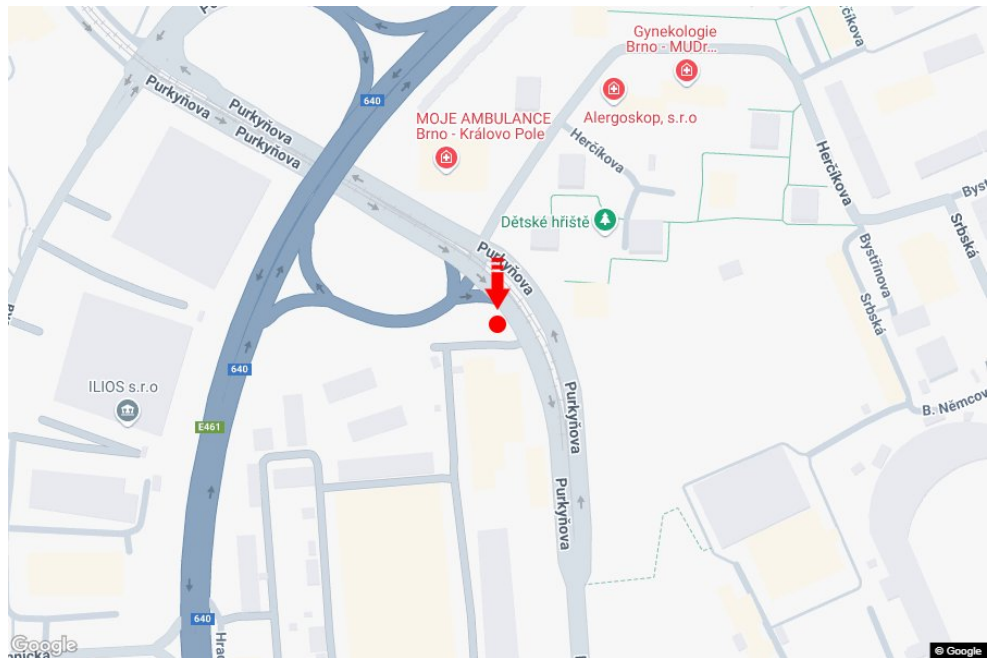
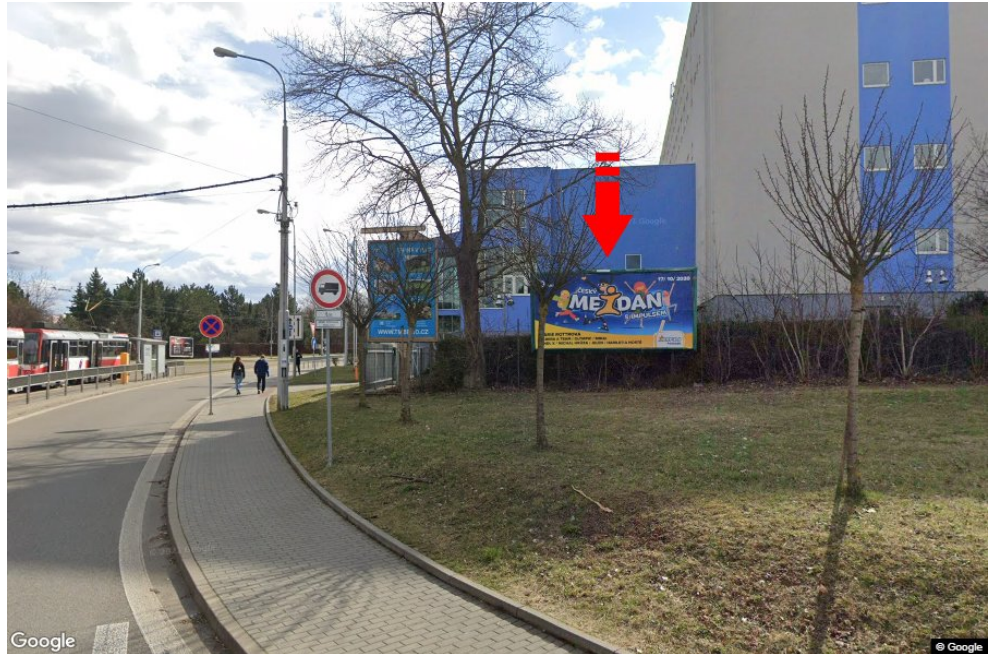

## Panelumgebung

- |  |   |   |   |
|--|---|---|---|
| <input checked="" type="checkbox"/> Öffentliche Verkehrsmittel | <input type="checkbox"/> ČD, ČSAD-Bahnhof           | <input type="checkbox"/> Post                     | <input checked="" type="checkbox"/> PNS                             |
| <input type="checkbox"/> kulturelle Einrichtung                | <input checked="" type="checkbox"/> Sportausrüstung | <input type="checkbox"/> medizinische Einrichtung | <input checked="" type="checkbox"/> Geschäfte                       |
| <input type="checkbox"/> Kaufhaus                              | <input type="checkbox"/> Supermarkt                 | <input type="checkbox"/> Tankstelle               | <input type="checkbox"/> Schule Grundschule, Gymnasium, Universität |
| <input type="checkbox"/> Bank                                  | <input type="checkbox"/> Restaurant                 | <input type="checkbox"/> Hotel                    |   |