

Tafel Nr.: **3260491**

Stadt: **Pardubice**
Bezirk: **Pardubice**
Region: **Pardubický kraj**
Typ: **Billboard**

Adresse: **Palackého tř. nádr.BUS prostor nádraží před halou**
Koordinaten (WGS84): **50.0341433 N 15.7604238 E**
Größe: **510x240**

Panel-Standort

- Center
- Vorort
- Geschäftsviertel
- Wohngebiet
- Industriegebiet
- unbebaute Gebiete

Kommunikation

- Autobahn
- Fernverkehrsstraße
- Nebenstraße
- Straße
- Zufahrt
- Ausfahrt
- Parkplatz
- Fußgängerzone
- Kreuzung

Position

- senkrecht
- schräg
- parallel
- getrennt

Sichtweite

- bis zu 20 m
- 20 - 50 m
- 20 - 50 m
- über 100 m
- individuelle Beleuchtung

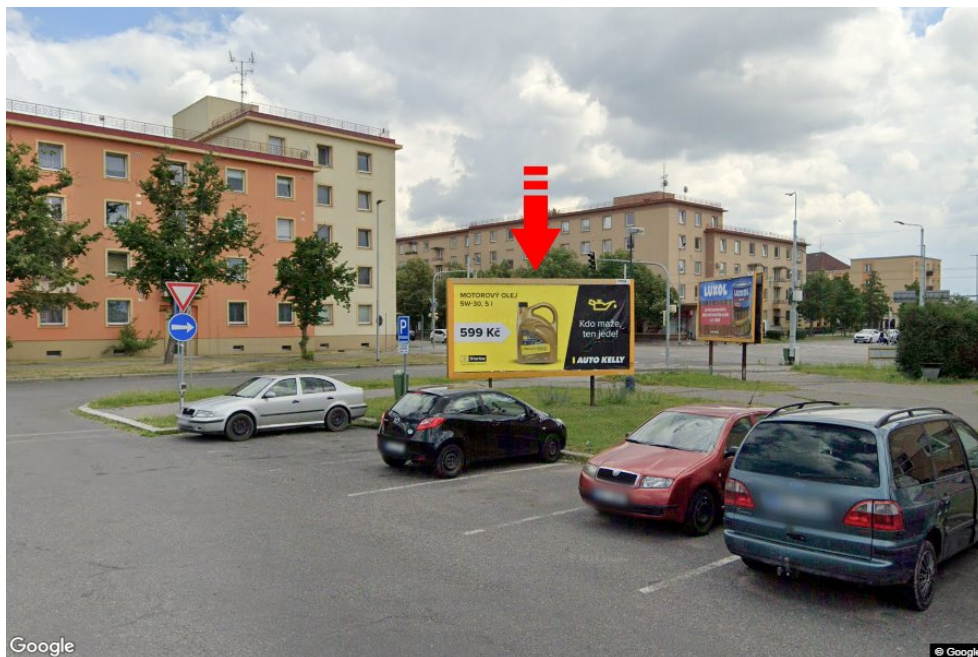

Panelumgebung

- | | | | |
|--|--|---|---|
| <input type="checkbox"/> Öffentliche Verkehrsmittel | <input checked="" type="checkbox"/> ČD, ČSAD-Bahnhof | <input checked="" type="checkbox"/> Post | <input checked="" type="checkbox"/> PNS |
| <input checked="" type="checkbox"/> kulturelle Einrichtung | <input type="checkbox"/> Sportausrüstung | <input type="checkbox"/> medizinische Einrichtung | <input checked="" type="checkbox"/> Geschäfte |
| <input type="checkbox"/> Kaufhaus | <input type="checkbox"/> Supermarkt | <input checked="" type="checkbox"/> Tankstelle | <input type="checkbox"/> Schule Grundschule, Gymnasium, Universität |
| <input type="checkbox"/> Bank | <input checked="" type="checkbox"/> Restaurant | <input checked="" type="checkbox"/> Hotel | |