

Tafel Nr.: **3261502**

Stadt: **Ostrava - Mariánské Hory**

Bezirk: **Ostrava-město**

Region: **Moravskoslezský kraj**

Typ: **Billboard**

Adresse: **Novinářská /Gen.Janka LIDL  
sm.Mariánskohorská,dc**

Koordinaten **49.8346974 N 18.2615123 E**  
(WGS84):

Größe: **510x240**

### Panel-Standort

- Center
- Vorort
- Geschäftsviertel
- Wohngebiet
- Industriegebiet
- unbebaute Gebiete

### Kommunikation

- Autobahn
- Fernverkehrsstraße
- Nebenstraße
- Straße
- Zufahrt
- Ausfahrt
- Parkplatz
- Fußgängerzone
- Kreuzung

### Position

- senkrecht
- schräg
- parallel
- getrennt

### Sichtweite

- bis zu 20 m
- 20 - 50 m
- 20 - 50 m
- über 100 m
- individuelle Beleuchtung

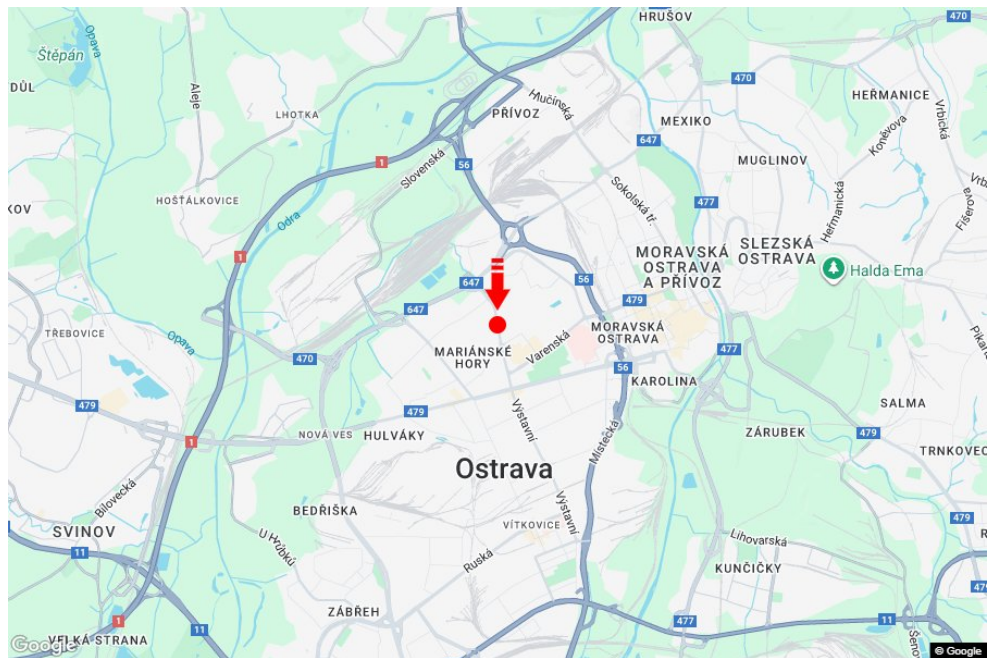
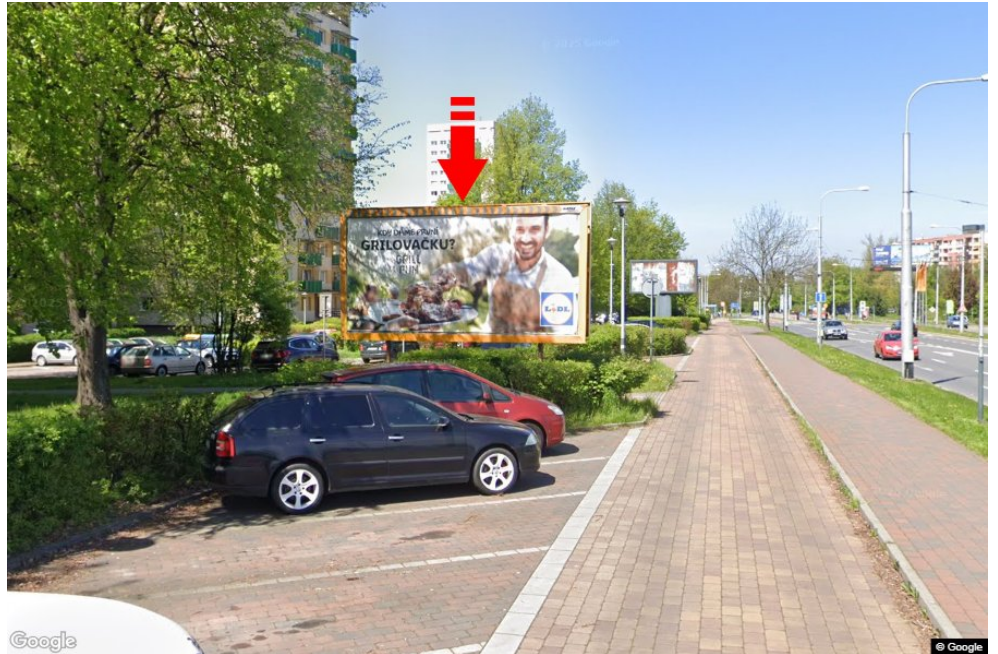

## Panelumgebung

- |   |   |   |   |
|---|---|---|---|
| <input type="checkbox"/> Öffentliche Verkehrsmittel | <input type="checkbox"/> ČD, ČSAD-Bahnhof           | <input checked="" type="checkbox"/> Post          | <input type="checkbox"/> PNS  |
| <input type="checkbox"/> kulturelle Einrichtung     | <input checked="" type="checkbox"/> Sportausrüstung | <input type="checkbox"/> medizinische Einrichtung | <input checked="" type="checkbox"/> Geschäfte                       |
| <input type="checkbox"/> Kaufhaus                   | <input checked="" type="checkbox"/> Supermarkt      | <input checked="" type="checkbox"/> Tankstelle    | <input type="checkbox"/> Schule Grundschule, Gymnasium, Universität |
| <input type="checkbox"/> Bank                       | <input checked="" type="checkbox"/> Restaurant      | <input type="checkbox"/> Hotel                    |   |