

Tafel Nr.: **3261510**

Stadt: **Ostrava - Muglinov**  
Bezirk: **Ostrava-město**  
Region: **Moravskoslezský kraj**  
Typ: **Billboard**

Adresse: **Orlovská /Bohumínská výjezd  
sm.Karviná,zc**  
Koordinaten (WGS84): **49.8599651 N 18.2953444 E**  
Größe: **510x240**

### Panel-Standort

- Center
- Vorort
- Geschäftsviertel
- Wohngebiet
- Industriegebiet
- unbebaute Gebiete

### Kommunikation

- Autobahn
- Fernverkehrsstraße
- Nebenstraße
- Straße
- Zufahrt
- Ausfahrt
- Parkplatz
- Fußgängerzone
- Kreuzung

### Position

- senkrecht
- schräg
- parallel
- getrennt

### Sichtweite

- bis zu 20 m
- 20 - 50 m
- 20 - 50 m
- über 100 m
- individuelle Beleuchtung

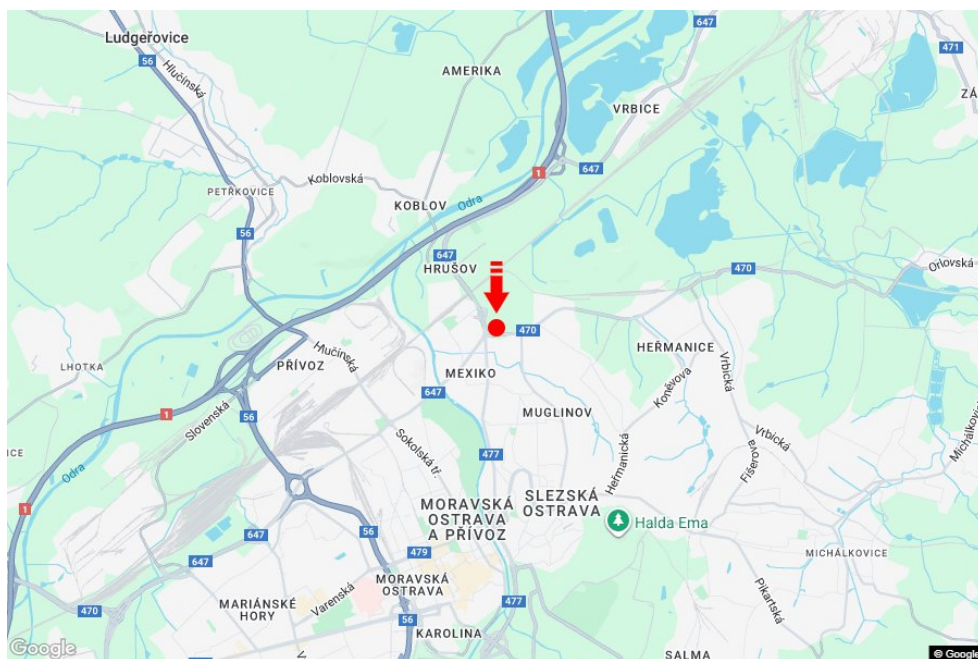
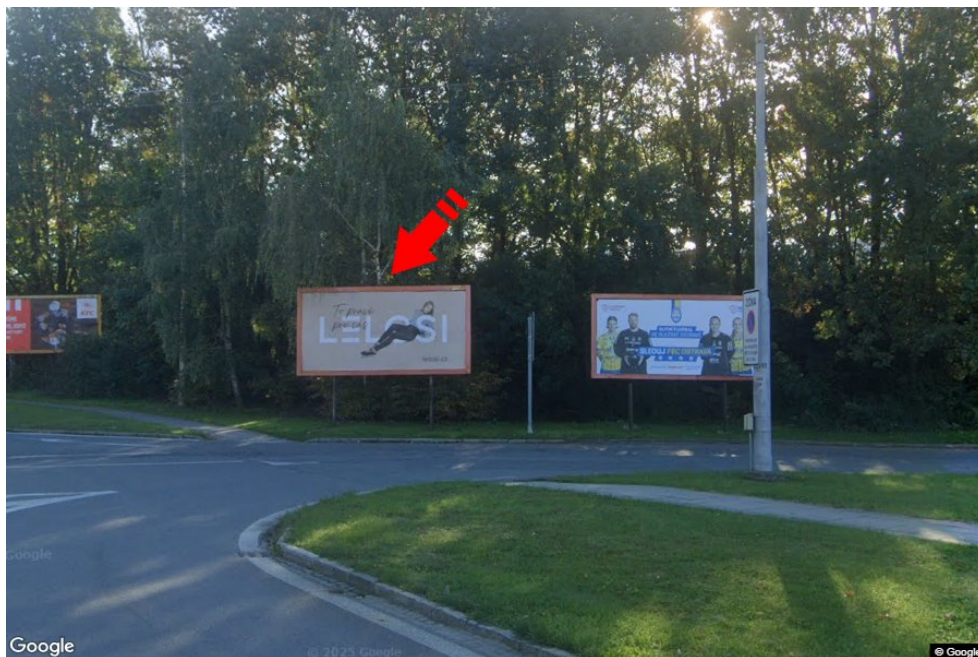

## Panelumgebung

- |   |  |   |   |
|---|--|---|---|
| <input type="checkbox"/> Öffentliche Verkehrsmittel | <input type="checkbox"/> ČD, ČSAD-Bahnhof      | <input type="checkbox"/> Post                     | <input type="checkbox"/> PNS  |
| <input type="checkbox"/> kulturelle Einrichtung     | <input type="checkbox"/> Sportausrüstung       | <input type="checkbox"/> medizinische Einrichtung | <input type="checkbox"/> Geschäfte                                  |
| <input type="checkbox"/> Kaufhaus                   | <input type="checkbox"/> Supermarkt            | <input checked="" type="checkbox"/> Tankstelle    | <input type="checkbox"/> Schule Grundschule, Gymnasium, Universität |
| <input type="checkbox"/> Bank                       | <input checked="" type="checkbox"/> Restaurant | <input type="checkbox"/> Hotel                    |   |