

Město: **Praha 01 - Nové Město**Okres: **Praha**Kraj: **Hlavní město Praha**Typ: **Rotunda**Adresa: **Senovážné nám. Dolní plocha**Souřadnice (WGS84): **50.0852213 N 14.4297847 E**Rozměry: **1,18x1,7****Umístění panelu**

- centrum
- okrajová čtvrť
- obchodní čtvrť
- obytná čtvrť
- průmyslová čtvrť
- nezastavěné plochy

**Komunikace**

- dálnice
- silnice I. třídy
- silnice ostatní
- ulice
- příjezd
- výjezd
- parkoviště
- pěší zóna
- křižovatka

**Poloha**

- kolmo
- šikmo
- rovnoběžně
- samostatný

**Viditelnost**

- do 20 m
- 20 - 50 m
- 50 - 100 m
- přes 100 m
- vlastní osvětlení

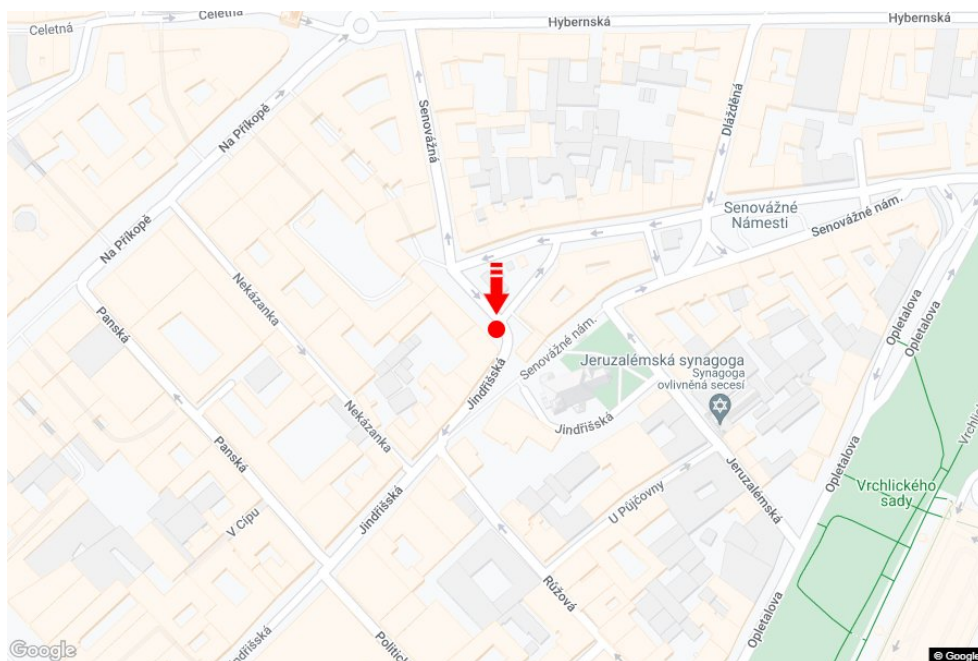
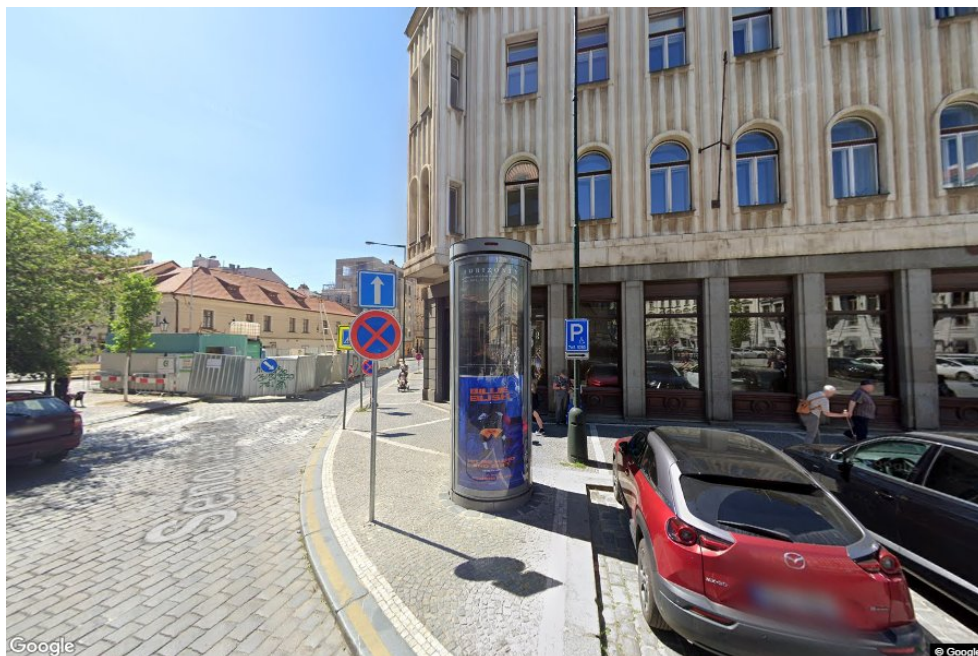
**Okolí panelu**

- |   |  |  |  |
|---|--|--|--|
| <input type="checkbox"/> MHD                          | <input type="checkbox"/> nádraží ČD, ČSAD      | <input checked="" type="checkbox"/> pošta      | <input type="checkbox"/> PNS                         |
| <input checked="" type="checkbox"/> kulturní zařízení | <input type="checkbox"/> sportovní zařízení    | <input type="checkbox"/> zdravotnické zařízení | <input checked="" type="checkbox"/> obchody          |
| <input type="checkbox"/> obchodní dům                 | <input type="checkbox"/> supermarket           | <input type="checkbox"/> čerpací stanice       | <input checked="" type="checkbox"/> škola ZŠ, SŠ, VŠ |
| <input checked="" type="checkbox"/> banka             | <input checked="" type="checkbox"/> restaurace | <input checked="" type="checkbox"/> hotel      |  |